14. Jahrgang - Heft 55 - Oktober 2008 Infoblatt der VSG Rheinhausen

Mitglied der Deutschen Olympischen Gesellschaft
V.S.G RHEINHAUSEN

Infoblatt

Internetshop

Hallo liebe Vereinsmitglieder,

seit einiger Zeit haben wir auf unserer Internetseite auch einen Onlineshop.
Hier sind über 650 namhafte Anbieter (z.B. Karstadt, Rossmann, S. Oliver, Sport Scheck, Otto, Douglas u.v.a.) mit über 5 Mio. Artikel vertreten.
Für jeden über den Shop gekaufte Produkt erhält unser Verein vom jeweiligen Anbieter ein kleines Sponsorengeld. Die Einkäufe geschehen absolut anonym d.h., niemand erfährt **WER** eingekauft hat und **WAS** eingekauft wurde.
Schaut doch direkt einmal nach, unter:

www.vsg-rheinhausen.de

Veranstaltungen

Silvesterfeier

Zum Jahresausklang am Mittwoch, den 31.12.2008 laden wir alle Mitglieder mit Partner sowie deren Bekannte und Freunde um 19.00 Uhr herzlich ein.

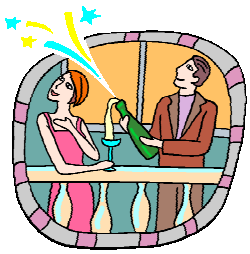

Karten werden ab 7.12.2008 zum Preis von 6,00 € für Mitglieder und zum Preis von 8,00 € für Nichtmitglieder abgegeben.

.Kameradschaftsabend

Zu unserem Kameradschaftsabend laden wir alle Mitglieder und deren Partner recht herzlich ein.
Wir Feiern am Samstag, 18.10.2008 um 19.00 Uhr in der Mehrzweckhalle an der Fährstr.
Bei Musik, Tanz, Tombola und viel Spaß, sowie mit einer Überraschung, wollen wir ein paar frohe Stunden verbringen.
Gäste können dazu nicht mitgebracht werden.
Die Karten werden ab dem 21.09.2008 ausgegeben.

INNEN

1	Kameradschaftsabend Silvesterfeier
2	Bogen ostfr. Bosseln
3 -4	Wandern
4 -7	Tischtennis
8	Wir im Internet Mitglieder / Termine

Sport

Bogensport

Vereinsmeisterschaft im Bogensport

Am 11. Oktober 2008 wurde auf der Platzanlage an der Fährstraße der Versehrten-Sportgemeinschaft Rheinhausen die Vereinsmeisterschaft im Bogensport durchgeführt.

Aus 18 Meter Entfernung wurden 2 x 30 Pfeile auf eine 40 cm große Scheibe geschossen. Folgende Ergebnisse wurden erzielt:

Jugendklasse

1. Eimer, Tobias	389 Ringe
2. Seymour, Luke	231 Ringe
3. Bauer, Dominik	153 Ringe

Juniorenklasse

1. Brüggemann, Tommy 304 Ri.

Damen/Herren

1. Schmitz, Achim	469 Ringe
2. Kruschka, Arno	366 Ringe
3. Kruschka, Suse	354 Ringe
4. Bauer, Robin	214 Ringe

ostfr. Bosseln

Stadtmeisterschaft im Ostfriesen-Bosseln

Die Stadtmeisterschaft im Ostfriesenbosseln wurde auf der Platzanlage der VSG Rheinhausen am 17.08.2008 ausgetragen.
Da in diesem Jahr leider nur ein anderer Verein eine Herrenmannschaft, die BSG Walsum, gemeldet hatte, wurde aus der Stadtmeisterschaft eine offene Meisterschaft.
Es traten insgesamt vier Frauenmannschaften und fünf Herrenmannschaften gegeneinander an.
Nach spannenden Spielen ergaben sich folgende Platzierungen:

Frauen: 1. VSG Faustball-Abteilung, 2. VSG Gymnastik-Abteilung, 3. VSG Gymnastik/Osteoporose-Abteilung, 4. VSG Osteoporose-Abteilung.
Männer: 1. VSG Gymnastik-Abteilung, 2. VSG Faustball-Abteilung, 3. VSG Kegel-Abteilung, 4. BSG Walsum, 5. VSG Gymnastik/ Osteoporose-Abteilung.

Magazin

Wandern

Wanderung am 13.07.2008

Wir fuhren mit 20 Personen und 4 Autos nach Rheinberg und parkten in der Nähe der B 57. Gingen von dort rechts neben dem Jennecken Gatt über eine große Weide mit vielen Kühen Richtung Ossenberg. Von dort über den Rheindamm und auch direkt am Rhein lang, durch das Schutzgebiet an der Gottlieb Ward, vorbei am Milchplatz nach Eversael. Dort machten wir auf einem Kinderspielplatz unsere Mittagspause. Dann ging es über Feldwege Richtung Rheinberg. In Rheinberg stieß der Helmut zu uns und verwöhnte uns alle in einer Eisdiele mit leckeren Sachen.
Anschließend noch 1 Kilometer zu unseren Autos und die heutige Wanderung bei herrlichem Wetter und ca. 18,5 km war vollbracht.

Unsere nächste Wanderung findet am 10.08.2008 statt. Wir wandern im Raum Heiligenhaus/ Kettwig.

Wanderung am 10.8.2008

Wir fuhren heute mit 18 Personen und 5 Autos nach Kettwig zum Restaurant und Cafe Seeblick und parkten dort auf dem Parkplatz.

Dann ging es erst bei leichtem Nieselregen, später bei etwas mehr Regen, steil den Wald runter und einen verschlungenen und heute auch matschigen Wanderweg in einem großen Bogen bis Heiligenhaus. Unterhalb von Heiligenhaus machten wir an einer Stelle mit Tisch und Bänken, jetzt aber schon ohne Regen, unsere Mittagspause.
Anschließend ging es über eine ehemalige Bahntrasse nur eben und grade bis Kettwig. Von Kettwig noch der kurze steile Aufstieg zum Cafe Seeblick. Dort erwartete uns die Belohnung auf den Fuß. Die Käthe hatte zu ihrem runden Geburtstag zu Kaffee und Kuchen geladen. Man könnte sich daran gewöhnen!!!!
Es waren heute ca. 17 Kilometer, aber 420 Meter rauf und 420 Meter runter, bei nicht besonders schönem Wetter.
Die nächste Wanderung ist keine Wanderung, sondern eine Radtour und findet am 14.9.2008 unter Leitung von Gerd Beimel statt.

Radtour am 14.9.2008

Heute am 14.9.2008 mal keine Wanderung, sondern unter Leitung von Gerd Beimel eine schöne Radtour, bei sehr schönem Wetter.

Wir fuhren mit 21 Personen etwas über 50 Kilometer. Auf kleinen Sträßchen und Wirtschaftswegen bis Kempen. Unterwegs gab es schon eine kleine Stärkung von Christel (Pflaumenkuchen mit Sahne). In Kempen machten wir im Park auf einer riesigen Rundbank unsere Mittagspause. Anschließend ging es auf anderen Wegen wieder zurück bis nach Holderberg zum Pfannekuchenhaus. Nach einer kleinen Einkehr ging es wieder nach Rheinhausen.

Unsere nächste Wanderung findet am 12.10.2008 statt. Wir wandern von Bochum nach Essen, ohne Strassen zu benutzen ????
Wir fahren mit öffentlichen Verkehrsmitteln.

Vitale Senioren Gruppe Rastlos

Sport

Tischtennis

VSG Rheinhausen Tischtennisspieler in Gladbeck in Siegerlaune

Beim Einladungsturnier der BSG Gladbeck am 27. Juli 2008 konnte die VSG Rheinhausen erstmals mit zwei Mannschaften antreten, eine Mannschaft startete in der Leistungsklasse A, eine in der Leistungsklasse B.
Für das A-Team spielten Klaus Neumann, Erwin Pinno, Markus Müller und Uwe Sailer. Der erste Gegner war das Team aus Schwelm. In den Doppeln konnte Neumann/Pinno überzeugen und mit 3:1 Sätzen gewinnen, Doppel 2 mit Müller/Sailer verlor das Spiel mit 3:0 Sätzen. Die nun folgenden Einzel wurden alle zum Teil klar gewonnen. Endergebnis 5:1 für Rheinhausen.
Noch klarer war das Ergebnis gegen Gelsenkirchen: Hier gewann man mit 6:0, wobei kein Satz verloren ging.
Im dritten Spiel war das Team vom Gastgeber, Gladbeck I, der Gegner. Das Doppel Neumann/Pinno konnte spielerisch voll dagegenhalten, aber verloren in ein auf hohem Niveau stehendes Spiel mit 3:0 Sätzen. Nur Pinno und Müller mussten in dem anschließenden Einzel jeweils einen Satz abgeben, ansonsten war Rheinhausen der Gewinner an der Platte.
Im abschließenden Spiel gegen den Vorjahressieger, der VSG Duisburg, konnte Rheinhausen den Gesamtsieg unter Dach und Fach bringen. Die Doppel gewann Rheinhausen mit 3:0 Sätzen und nachdem die im oberen Paarkreuz spielenden Neumann und Pinno ebenfalls mit 3:0 Sätzen gewonnen hatten, war der

Sieg perfekt. Markus Müller konnte sein Spiel wegen einer Zerrung nicht mit vollen Einsatz zu ende spielen und verlor mit 0:3. Uwe hingegen konnte wie auch Klaus Neumann alle Einzel ohne Satzverlust gewinnen.
Die Platzierung: 1. VSG Rheinhausen I 2. Gladbeck I 3. Schwelm 4. VSG Duisburg 5. Gelsenkirchen.
Die zweite Mannschaft mit Jürgen Müller, Alfred Oberst, Willi Pinno und Siegfried Freitag liehen Jürgen Tholl als Ersatzspieler an die zweite Mannschaft aus Menden aus, da diese nicht komplett waren. Im ersten Spiel gegen Menden 2 musste lediglich das Doppel 1 mit Müller/ Pinno zwei Sätze abgeben, alle anderen Spiele endeten mit 3:0 Sätzen.

Das zweite Spiel war gegen den Absteiger der Gruppe A des Vorjahres, Oberhausen-Sterkrade. entwickelte sich zu einen waren Krimi. Doppel 1 Müller/Pinno gewann mit 3:0 Sätzen, Doppel 2 Oberst/Freitag verlor mit 1:3 Sätzen. Die nun folgen beiden Einzel mit Müller und Oberst gingen mit 0:3 und 2:3 Sätzen an Oberhausen. Nun mussten die Spieler Pinno und Freitag ihre Einzel unbedingt gewinnen. Nervenstark standen beide Spieler ihren Gegnern gegenüber und konnten mit 3:0 und 3:1 Sätzen gewinnen. Nun stand es 3:3 nach Spielen, Rheinhausen hatte jedoch mit 12:10 Sätzen den besseren direkten Vergleich.
Das nächste Spiel gegen die 2. Mannschaft aus Gladbeck konnten die Rheinhauser locker mit 5:1 Spielen (nur Siegfried Freitag verlor knapp im fünften Satz) gewinnen. Im letzen Spiel gegen die 1. Mannschaft aus Menden verlor das Spitzendoppel Müller/ Pinno nach 2:0 Satzführung noch mit 3:2 Sätzen.
Die folgenden Einzel gingen mit 3:0 Sätzen für Müller und 2:3 Sätzen gegen Oberst aus, Pinno und Freitag konnten jeweils mit 3:0 Sätzen gewinnen.
Die vorläufige Endtabelle ergab, das Oberhausen im abschließenden Spiel mit 6:0 gegen Menden 2 gewinnen musste, um den Gesamtsieg vor Rheinhausen zu erringen. Oberhausen konnte auch bis zu letzten Einzel alle Spiele gewinnen, musste aber im letzten Spiel des Tages ausgerechnet gegen Jürgen Tholl, Leihspieler aus Rheinhausen, spielen. Es entwickelte sich ein spannendes Spiel zwischen Wilhelm Schrade aus Oberhausen und Jürgen. Nach knappen ersten Sätzen führte Jürgen mit 2:0. den dritten verlor er in der Verlängerung mit 14:16.
Der vierte Satz konnte die Entscheidung bringen und Jürgen spielte voll konzentriert und gewann den Satz und damit war er auch der heimliche Gewinner für Rheinhausen, den in der Abschlusstabelle waren Rheinhausen und Oberhausen-Sterkrade mit 18:6 Spielpunkten gleichauf. Der direkte vergleich gab aber den Ausschlag für Rheinhausen.
Die Platzierung: 1. VSG Rheinhausen II 2. Oberhausen-Sterkrade 3. Menden I 4. Menden 2 5. Gladbeck II.
Bei der abschließenden Siegerehrung gab es für die beiden Gruppensieger aus Rheinhausen jeweils ein Wanderpokal und eine Urkunde, für die weiteren platzierte eine Urkunde.

- Willi Pinno -

VSG Rheinhausen richteten die 10. Stadtmeisterschaften im Tischtennis Fachschaft Behindertensport aus

Bereits zum zehnten Mal konnte die Fachschaft Behindertensport der Stadt Duisburg im Tischtennis ihre Stadtmeister ermitteln
Die VSG Rheinhausen erklärte sich bereit, diese in der Mehrzweckhalle an der Fährstrasse in Rheinhausen am 02. August 2008 durchzuführen. Hierzu ging eine Rekordbeteilung von 25 Meldungen in drei Leistungsklassen ein. Bei Anwesenheit von Fachschaftsleiter Wolfgang van Honk wurde die gut organisierte Meisterschaft durch den Abteilungsleiter Tischtennis der VSG Rheinhausen Willi Pinno als Turnierleiter geleitet.
Nach spannenden Spielen wurden folgende Ergebnisse festgestellt:

Leistungsklasse A:
1. Erwin Pinno VSG Rheinhausen
2. Markus Müller VSG Rhein-

hausen
3. Michael Jurkovic VSG Duisburg
4. Jakob May VSG Duisburg
5. Willi Ohlmann VSG Duisburg

Leistungsklasse B:
1. Hartmut Wilhelm VSG Duisburg
2. Michael Muchnik VSG Duisburg
3. Siegfried Freitag VSG Rheinhausen
4. Thomas Döring VSG Rheinhausen
5. Dieter Hettig VSG Rheinhausen

Hobbyklasse:
1. Wolfgang Rausch VSG Rheinhausen
2. Jürgen Tholl VSG Rheinhausen
3. Rene Tholl VSG Rheinhausen
4. Erich Peeck VSG Rheinhausen
5. Hans Fabian VSG Rheinhausen

In der anschließend von Wolfgang van Honk und Abteilungsleiter Tischtennis der VSG Rheinhausen Willi Pinno durchgeführten Siegerehrung wurde die faire Umgangsweise und verletzungsfreie Meisterschaft besonders gewürdigt. Die jeweils drei Erstplazierten erhielten einen Pokal, alle Teilnehmer bis zum vierten Platz eine Urkunde.
- Willi Pinno – (Abteilungsleiter TT VSG Rheinhausen)

Rheinhauser VSG bei DM im Tischtennis erfolgreich

Bei der am 3.-4. Oktober 2008 in Bad Kreuznach stattgefundenen Deutschen Tischtennis-Meisterschaften der stehenden Behinderten für Senioren/Seniorinnen und Allgemeinbehinderte waren drei Sportler der VSG Rheinhausen am Start.
Über 130 Teilnehmer/ Teilnehmerinnen hatten sich in unterschiedlichen Schadensklassen (SK) und Altersklassen (AK) qualifiziert, darunter aktuelle Paralympic-Sieger, Welt- und Europameister.
Am Freitag den 03. Oktober begannen die Spiele am Nachmittag mit der Doppelkonkurrenz. Thomas Döring in der SK 6 (Schwere Behinderungen der Beine und der Arme) AK I (40-49 Jahre) bekam mit Rainer Schmidt von der BSG Offenburg einen auch international erfahrenen Spieler zugelost. Beide ergänzten sich gut und erreichten nach der Vorrunde das Halbfinale. Hier unterlagen Sie mit 1:3 Sätzen der Paarung König/Koppelberg aus München. Der dritte Platz war trotzdem ein schöner Erfolg.
Dietmar Welskes spielte in der SK 10 (sehr leichte Beeinträchtigungen in den Beinen oder Armen)in der AK II (50-59) an der Seite mit Erwin Reuvers aus Tönisvorst wie im Vorjahr eine gute Vorrunde und erreichten ebenfalls das Halbfinale. Leider ging auch hier das Spiel verloren und der dritte Platz war gegenüber dem Vorjahr dasselbe Ergebnis.
Erwin Pinno in der Allgemeinbehindertenklasse startete in der AK III (60-69) mit Wilfried Tilly aus Gelsenkirchen in die Vorrunde (Gruppenspiele) und gewannen klar. Das Halbfinale war erreicht und

hatten hier starke Gegner und verloren nach großen Kampf das Spiel. Auch hier war der dritte Rang ein schöner Erfolg.
Am Samstag ging für Thomas die Einzelmeisterschaft weiter. Bereits sein erstes Spiel war richtungsweisend für den weiteren Spielverlauf. Gegen Winfried Stelzner von der RG Hüttersdorf (Saarland) spielte Thomas taktisch stark und gewann mit 3:1 Sätzen. Sein zweites Spiel gegen Rainer Schmidt war eine Nummer zu groß und er verlor nach tollem Einsatz mit 3:0 Sätzen. Das Halbfinale hatte Thomas erreicht und traf dort auf Volker Kurz von der VSG Weilburg (Hessen). Hier lieferte er sich einen harten Kampf, musste allerdings einsehen, dass sein Gegner ein Tick besser war. Das verlorene Halbfinale tröstete Ihn aber, immerhin erreichte er bei seinen ersten Start bei dieser DM zweimal der dritten Platz.
Dietmar Welskes konnte sich als zweiter in der Gruppe A für das Halbfinale qualifizieren und traf dort auf Ralph Brüggemann von der VSG Wipperfürth. Dieses Spiel ging mit 3:0 Sätzen klar an Ralph, Dietmar konnte nicht das Spiel gewinnen und gewann hier seine zweite Bronzemedaille.
Aber mit Erwin Pinno hatte die VSG noch einen Spieler am Start. In der Vorrunde gegen Zoran Bogdanovic aus Marl-Hüls, Avedis Serik aus Bad Kreuznach und Werner Kallenborn aus Riegelsberg (Saarland) gab Erwin nur einen Satz ab und wurde Gruppenerster. Im Viertelfinale war Heinz Ciemny aus Gladbeck sein Gegner, Erwin gewann klar mit 3:0 Sätzen.
Im Halbfinale war Rudi Gansberg aus Salzgitter-Tiede (Niedersachsen) der nächste Gegner. Nach harten Kampf endete das Spiel mit 3:2 Sätzen

www.vsg-rheinhausen.de

Internet Hitparade

Juli bis September 2008

(Durchschnitt je Monat)

Sportseiten:

Platz	Sportart	Anwahl
1	Wandern	97
2	Herzsport	46
3	Bogensport	42
4	Tischtennis	38
5	Schwimmen	37
6	Sitzball	34
7	Chuan Su	33
8	Faustball	32
9	Fußball	31
10	Bosseln	30
11	Gymnastik	30
12	Sportabzeichen	30
13	Diabetes	30
14	Leichtathletik	30
15	Beckenboden	29
16	Kegeln	29
17	Ostfr. Bosseln	28
18	Osteoporose	28
19	Wirbelsäulengymn.	26
20	Fußballtennis	25

Vereinsseiten:

Platz	Seite	Anwahl
1	Homepage	372
2	Infoblatt Nr. 54	44
3	Bildergalerie	42
4	Termine	39
5	Vorstand	39
6	Sportbelegung	36
7	Jahresrundschr.	34
8	Anfahrt Spielorte	33
9	Impressum	32
10	Anmeldung	30
11	Satzung	30
12	Canasta	29
13	50-Jahre Jubiläum	29
14	Bildergalerie 2	25
15	Infoblatt Nr. 53	24
16	Infoblatt Nr. 51	21
17	Infomaterial Verein	20
18	Bogeninfo	19
19	Infoblatt Nr. 50	19
20	Infoblatt Nr. 52	19

gegen Erwin. Auch Erwin gewann damit zum zweiten Male eine Bronzemedaille.
Insgesamt gewannen die drei Spieler der VSG Rheinhausen bei dieser hervorragend organisierten und durchgeführten Meisterschaft sechs mal Bronze und konnten bei der gelungenen Abendveranstaltung mit Bühnenprogramm und Buffet bei der Siegerehrung Urkunden und Medaillen in Empfang nehmen.

- Willi Pinno -

Termine

Gesellige

18.10.2008 Kameradschaftsab.
14.12.2008 Nikolausfeier Kinder
31.12.2008 Silvester

25.01.2009 Jahreshauptvers.
14.02.2009 Kostümfest
21.05.2009 Vatertag
27.09.2009 Mitgliederversamm.
31.10.2009 Kameradschaftsab.
31.12.2009 Silvester

Sportveranstaltungen

Bogen	19.10.08	RSB Kreismeistersch.	Moers-Kapellen
Bogen	29.11.08	BSNW Bezirksmeister.	Opladen
Bogen	07.12.08	RSB Bezirksmeistersch.	Bedburg-Hau
Bogen	31.-.01.02.09	RSB Landesmeistersch.	Idar-Oberstein
Bogen	08.02.09	BSNW Landesmeister.	DU-Buchholz
Bogen	28.02.09	BS Deutsche Meistersch.	Saarbrücken

Termine

Mitglieder

Eintritt

Robin Bauer
Dominique Bauer
Thomas Berns
Tobias Eimer
Marianne Kuchem
Gertrud Lichtner
Axel May
Luke Seymour
Roswitha Slowig
Josef und Marianne Ziemek

Austritt

Karin Christ
Markus Heller
Wolfgang Jahnke
Mohammed Jelti
Karl-Heinz und Marianne Pasch
Emil und Erika Potapski
Ursula Preuwe
Hans-Peter Reschke
Lukas Strehl
Rita Tielke
Karl-Heinz Walsdorf

Verstorben

Lieselotte Büttgen
Christel Otto

VSG

Infoblatt Nr. 55

Impressum

Das **"Infoblatt"** ist eine Zeitschrift der Versehrten-Sportgemeinschaft Rheinhausen, die unabhängig und neutral der Information und dem Meinungsaustausch innerhalb des Vereins dient.
Beiträge und Termine an die Redaktion:
Geschäftszimmer im Klubhaus
Fährstr. 25, 47228 Duisburg
E-Mail: VSGRheinhausen,@aol.com
Internet: www.vsg-rheinhausen.de
oder
Udo Scholz-Starke
Am Buschkamp 11, 47239 Duisburg
Tel.: 02151 / 406458
E-Mail: UdoScholz@aol.com
Datum, 15.10.2008
Auflage 120 St.